2027

DUBAU VOYAGES

JOURNÉES À THÈME





Ouverture des ventes le 04.01.27





12 PLACE LAFAYETTE - 65200 BAGNÈRES DE BIGORRE
TEL 05 62 91 03 67

19 AVENUE DU PARADIS - 65100 LOURDES
TEL 05 62 91 38 94

dubau.voyages@orange.fr

MERCREDI 20 JANVIER

Journée TAMBORRADA

à San Sébastian



JOURNÉE LIBRE

40 €

La Tamborrada, fête des tambours

l'une des manifestations populaires les plus emblématiques de Saint-Sébastien. La ville entière se transforme en un immense orchestre à ciel ouvert pour célébrer son saint patron, saint Sébastien dans une ambiance festive, conviviale et pleine d'émotion.



SAMEDI 06 MARS

la Cité de l'Espace Toulouse

Le matin, accédez librement à toute la Cité de l'espace. Explorez à votre rythme les expositions et les espaces interactifs.



Marbré de canard, salade croquante
Saumon, sauce citron, garniture du moment
Croustade aux poires
Vin et café

Visite guidée d'une heure par un de nos animateurs scientifiques. Plongez dans l'univers spatial au travers de temps forts sélectionnés expliqués par un animateur
Les spectacles Imax et Planétarium sont en accès réservé, garantissant une organisation fluide.



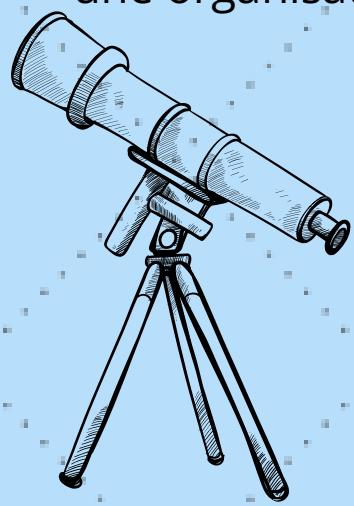

95 €

SAMEDI 20 MARS

DANCHARIA

HOMMAGE DANIEL BALAVOINE

DÉJEUNER CHANTANT

Cava

Velouté de fruits de mer

Tranche de Gigot d'agneau

Haricots blancs

Formage et sa confiture de cerises

Mousse au chocolat

Vin et café

Temps libre dans les Ventas

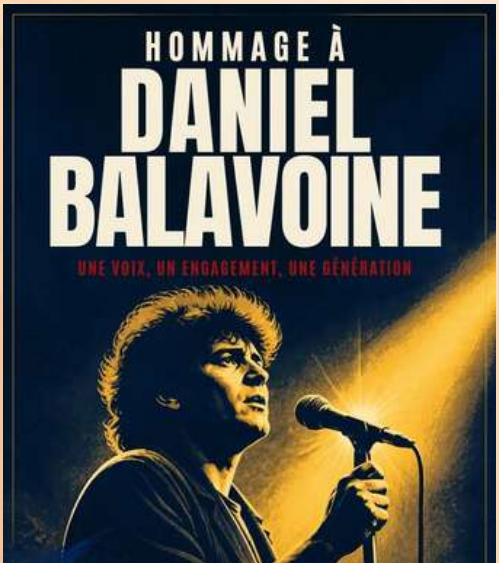

74 €

SAMEDI 27 MARS



Sur les chemins de Saint-Jacques

ACCUEIL PAR UN RACONTEUR DU PAYS A MAULEON



VISITE GUIDÉE DE L'ÉGLISE DE L'HOPITAL SAINT-BLAISE

- Classée au Patrimoine Mondial de l'Unesco, seul vestige d'une fondation hospitalière médiévale avec ses influences hispano-mauresques
- Spectacle son et lumière

Soupe de Légumes
Truitelles Meunières
Cochon de lait grillé, pommes frites maison
Fromage de Brebis et sa confiture
Gâteau basque
Vin et café

18 €

VISITE COMMENTÉE DE LA VINAIGRERIE SAINT-JACQUES PUIS VISITE D'UNE FERME FAMILIALE



- Visite commentée de la vinaigrerie et découverte de la gamme de vinaigres
- Visite d'une ferme familiale dédiée à l'élevage de vaches à viande, de brebis laitières et à la fabrication artisanale de yaourt.
- Casse croûte paysan.

JOURNÉE GUINGUETTE

Déjeuner & après-midi dansant

Jeudi 29 Avril

74€



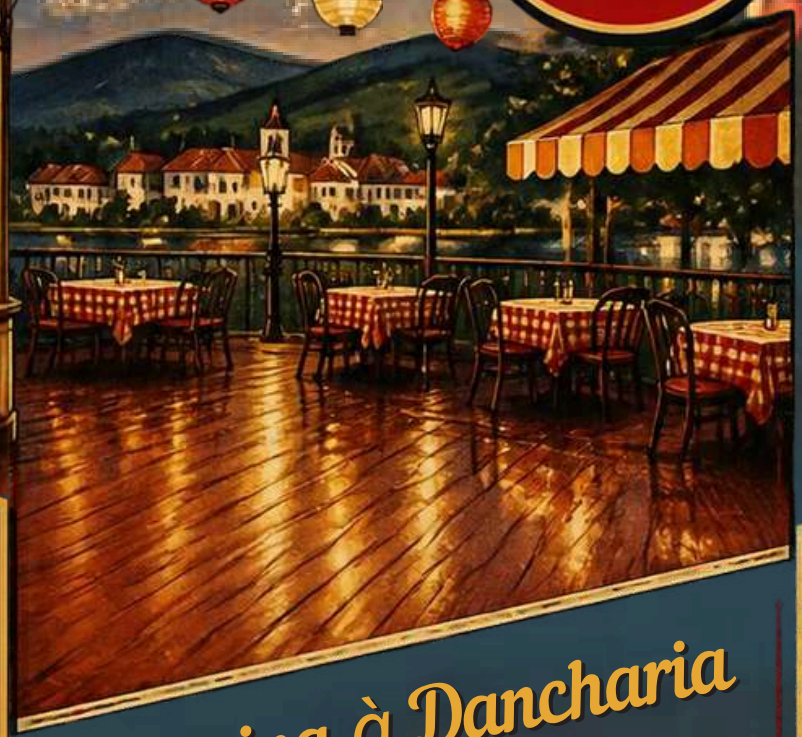

- Sangria & canapé
- Coquilles de fruits de mer
- Jarret de Porc confit au four
- Fromage de brebis
- Gâteau Basque
- Vin de Navarre, cava et café

Dancing à Dancharia
avec l'orchestre
Paris Guinguettes

VENDREDI 7 MAI

JOURNEE BASQUE

CAMBO LES BAINS



Le matin, **visite guidée de CAMBO LES BAINS,** et de l'église ST LAURENT qui date du XVIème et dont le retable du XVIIème est classé Monument Historique.



Déjeuner et temps libre dans les ventas à DANCHARIA

75 €

Verre de sangria
Coquille farcie aux fruits de mer
Jarret de porc au four et frites
fromage de brebis
Profiteroles au chocolat et chantilly
Vin et café

L'après-midi, visite guidée de LA VILLA ARNAGA, classée Monument historique. découverte unique de l'univers d'Edmond Rostand, auteur de Cyrano de Bergerac. Entre demeure d'exception, jardins remarquables et expositions. Une immersion au cœur du patrimoine basque !

SAMEDI 15 MAI

Déjeuner spectacle en Gironde

DANSEUSES, DANSEURS,
MAGICIENS, HUMORISTES,
CHANTEURS... PLUS DE 20
ARTISTES RIVALISENT DE TALENTS
POUR VOUS FAIRE VIVRE UN
GRAND MOMENT DE SPECTACLE

CABARET

L'Ange bleu

Apéritif

Mi-cuit de foie gras

Dégustation de serrano affiné

Paleron de veau confit
et son accompagnement
gourmand
Douceur de l'Ange Bleu

Vin et café

UN INCROYABLE SPECTACLE FANTAISY :
LA MAGIE DES CORPS SCULPTURAUX, DE
TRÈS GRANDS MOMENTS D'HUMOUR. DES
CHANSONS ÉTERNELLES, DES GRANDES
ILLUSIONS. UN TOURBILLON DE PLUMES
ET DE BEAUTÉS CELESTES

98 €

JOURNÉE GOURMANDE

VENDREDI 21 MAI

Visite guidée de La distillerie Aurian - Condom : visite d'une distillerie et découverte de ses secrets de macération. En tant qu'artisan, tous les produits sont élaborés à partir de préparations qu'ils réalisent avec des fruits, des fleurs ou des plantes.
Dégustations d'armagnac ou liqueurs



DÉJEUNER à la Ferme auberge à Saint Puy



APÉRITIF GOURMAND : VIN BLANC MOELLEUX DU CHÂTEAU MONLUC

TOASTS AU BLOC DE FOIE GRAS ET PÂTÉ DE CANARD POIVRE VERT, GALANTINE DE CANARD AU FOIE GRAS RILLETTES DE CANARD

CIVET DE CANARD

DÉLICE GLACÉ AU POUSSE RAPIÈRE

VIN ROUGE DE GASCOGNE ET CAFÉ

62 €

Le pruneau à La Romieu
Visite d'une coopérative de séchage
Une heure consacrée à comprendre la production, le séchage et les bienfaits du pruneau. Visite assurée par un pruniculteur.

Promenade libre dans le village de La Romieu, charmant village médiéval, classé plus beau village de France.



2 JOURS

ENTRE CIEL et terroir

255 €

JOUR 1 LES PYRENEES - DÉCOUVERTE DU VIADUC DE MILLAU

Route en direction de Millau, déjeuner puis découverte du Viaduc de Millau, ouvrage spectaculaire, inauguré en décembre 2004. Visite du Viaduc. Expo pour comprendre les différentes étapes de sa construction, son architecture et ses caractéristiques techniques.
Découverte du Sentier des Explorateurs, une visite guidée permettant d'approcher le viaduc et d'en apprendre davantage sur ce chantier exceptionnel.
Passage au belvédère pour admirer le panorama et prendre de magnifiques photographies. Temps libre dans la ville de Millau.
Dîner et logement.

JOUR 2 LES CAVES DE ROQUEFORT - LES PYRENEES
Petit déjeuner, route en direction de Roquefort sur Soulzon. Dans le magnifique paysage du sud de l'Aveyron, partez à la découverte d'un patrimoine gastronomique exceptionnel : les célèbres caves d'affinage du Roquefort.
Déjeuner puis retour dans les Pyrénées.



12 et 13 Juin

SAMEDI 19 JUIN

DANCHARIA

MADE IN ITALY

DOLCE VITA

DÉJEUNER CHANTANT

Cocktail Bella Vita
Bruschetta tomate basilique
Risotto de fruits de mers
chipirons et gambas
gratin dauphinois
Pecorino Toscalno et
confiture de cerises
Tiramisu
vin et café

Temps libre dans les Ventas



74 €

Une journée libre à

SAINT-JEAN-DE-LUZ

AU CŒUR DU PAYS BASQUE

36 €

DIMANCHE 20 JUIN
DIMANCHE 11 JUILLET
DIMANCHE 22 AOÛT



ECHAPPEE CULTURELLE AU PAYS BASQUE

SAMEDI 26 JUIN

85 €



CENTRE D'INTERPRETATION DE L'ARCHITRECTURE DU PATRIMOINE A CIBOURE

Visite guidée par un guide du Pays d'art et d'histoire, découverte de cet ancien couvent des récollets, site historique du 17è siècle de 2 000 mètres^2, restaurés au cœur du port.

Salade du Pays
Moules Frites
Gateau basque
Vin et café



VISITE D'UN INSTRUMENT DE MUSIQUE INSOLITE : UN ORGUE À URRUGNE

TEMPS LIBRE À URRUGUGNE

Authentique, accueillante et généreuse en paysages, Urrugne est une invitation à découvrir le Pays basque dans toute sa diversité, entre patrimoine, nature et douceur de vivre.

MERCREDI 30 JUIN

AU FIL DE VIANNE DANS LE LOT ET GARONNE

72€



Visite guidée de VIANNE

Découvrez la bastide fortifiée du XIIIè siècle, ses remparts intacts, sa porte médiévale et son église romane, joyau paisible au bord de la Baïse.

Repas à la ferme

Apéritif et saucisson
Foie gras mi-cuit au torchon rt son vin blanc moelleux aux figues
Magret de canard façon jambonneau et ses tomates provençales
Croustade aux pommes
Vin, café et Armagnac



Visite du musée de LA VERRERIE DE VIANNE

À Vianne, le premier musée français du verre soufflé bouche vous ouvre les portes de l'univers des maîtres verriers. Laissez-vous conter la magie de cette matière en fusion.

PETIT TRAIN D'ARTOUSTE

VENDREDI 02 JUILLET

LE PLUS HAUT PETIT TRAIN D'EUROPE

VOUS EMPRUNTEREZ LA TÉLÉCABINE POUR REJOINDRE LA GARE DE DÉPART DU TRAIN, SITUÉE À 1950 M D'ALTITUDE. VUE IMPRENABLE SUR LE PIC DU MIDI D'OSSAU.

PROMENADE À BORD DU PETIT TRAIN D'ARTOUSTE SUR 10 KM À FLAN DE MONTAGNE.

UN VOYAGE UNIQUE AVEC UNE PAUSE AU LAC D'ARTOUSTE POUR PROFITER DU PAYSAGE (MARCHE JUSQU'AU LAC)

RETOUR À FABREGES POUR LE DÉJEUNER

Menu

Salade composée

Blanquette d'Agneau de la Vallée

Fromage du pays

Tarte aux myrtilles

Vin et café

AU RETOUR TEMPS LIBRE A LARUNS

86 €

JOURNÉE SHOPPING

AU PAS DE LA CASE

DIMANCHE 04 JUILLET
DIMANCHE 08 AOÛT

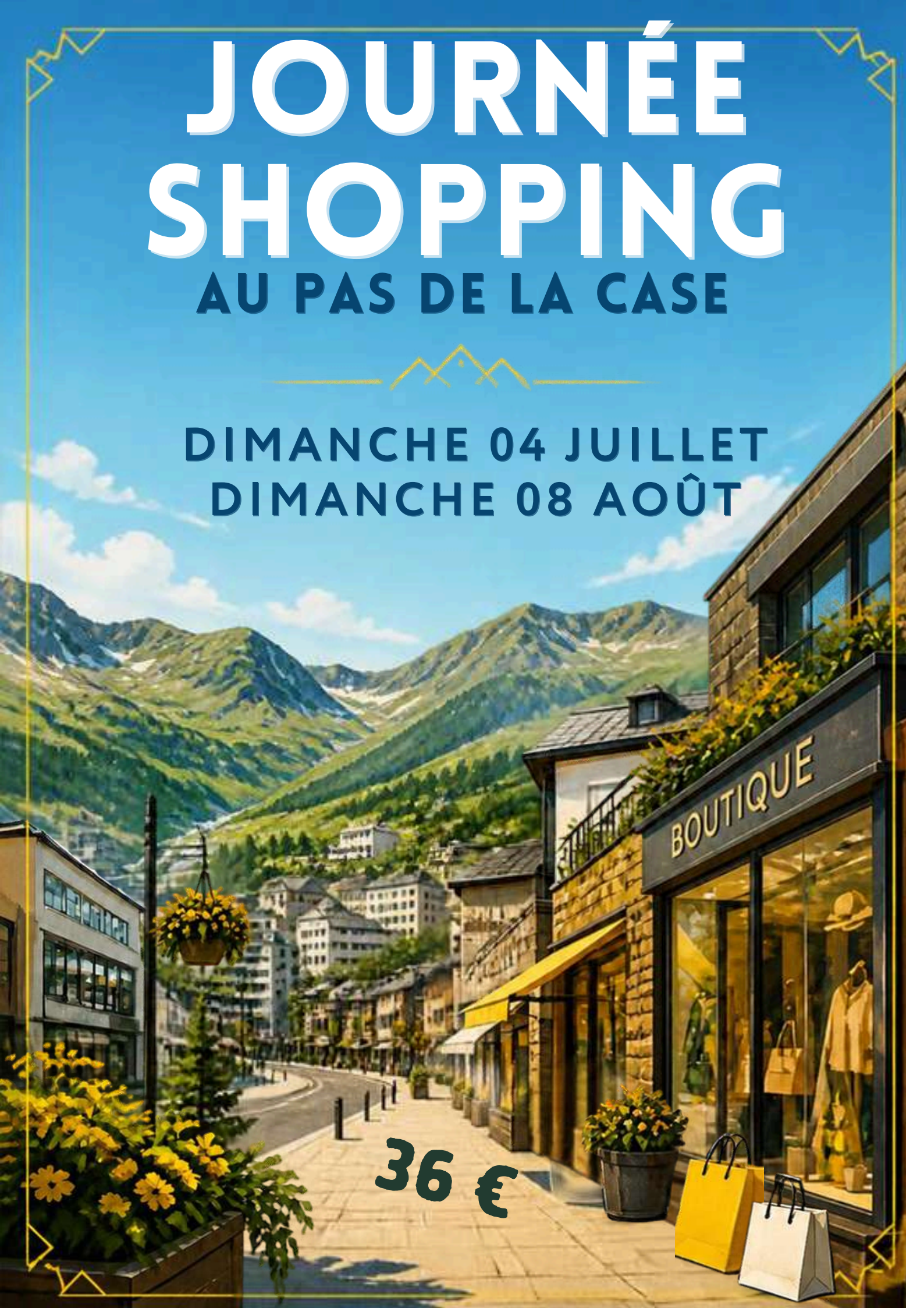

DIMANCHE 18 JUILLET

Journée en Aragon à Ainsa





36€

journée libre et déjeuner libre

Toulouse

VILLE ROSE

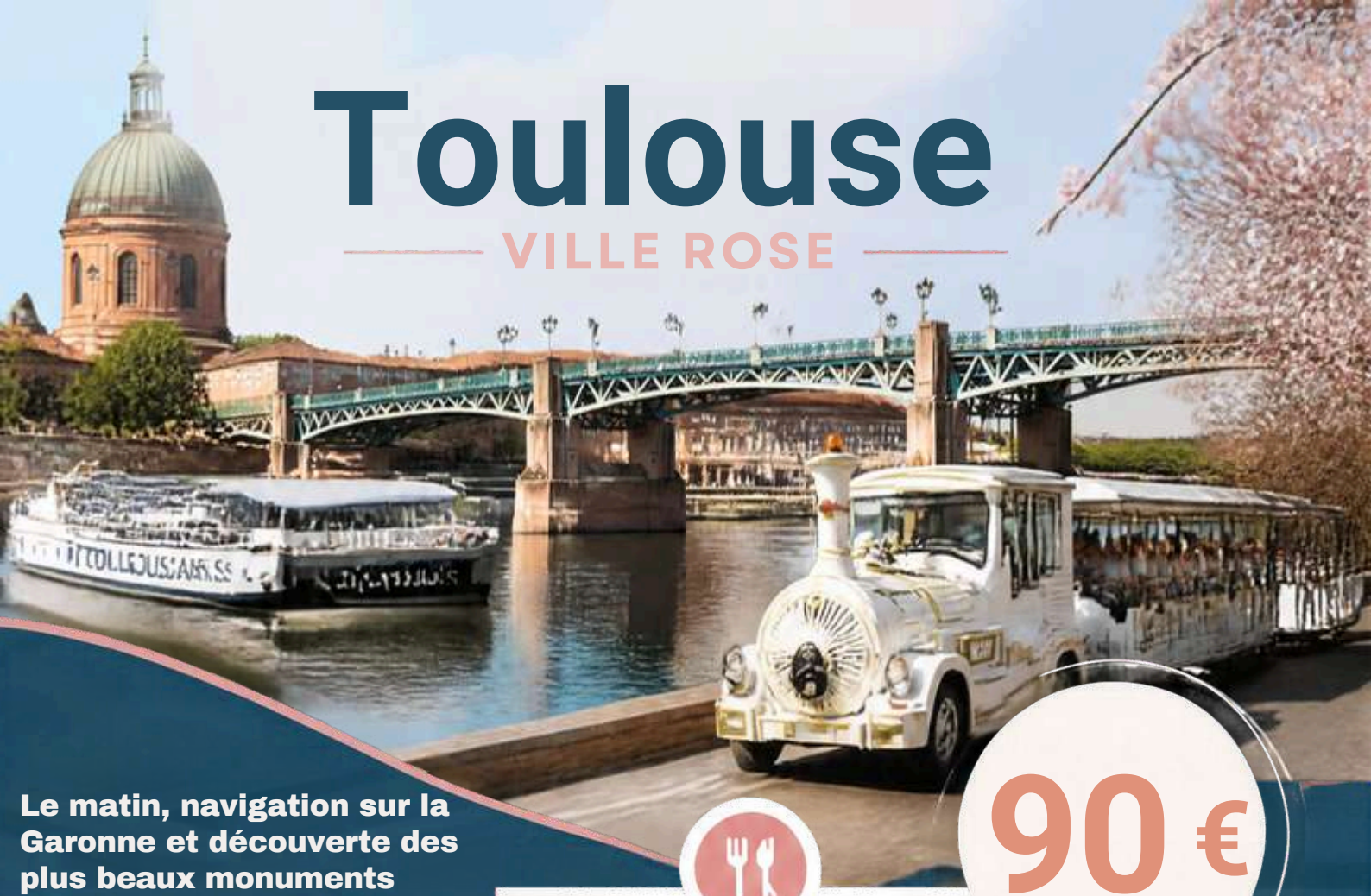

90 €

Le matin, navigation sur la Garonne et découverte des plus beaux monuments toulousains depuis le fleuve. Passage du canal de BRIENNE, et de l'écluse ST PIERRE.

MENU

Terrine de Fritons de canard à l'échalote, pickles de légumes

Demi magret de canard, purée de pommes de terre à la tomme fraîche

Coupe d'Artagnan maison

Vin et café

Samedi 24 JUILLET

Bateaux toulousains

En début d'après-midi, balade au cœur de la ville rose en petit train touristique pour découvrir la place du Capitole, la basilique Saint Sernin, les hôtels particuliers... Temps libre ensuite pour profiter du centre ville toulousain.

Le petit train toulousain

LUNDI 02 AOÛT

JOURNÉE EN NESTE BAROUSSE

Visite d'une fromagerie en Barousse



Déjeuner
salade Gascogne
une viande
coupe de glace
Vin et café



Visite des Grottes de Gargas

Ces grottes préhistoriques vous invitent à remonter le temps, à la rencontre de nos lointains ancêtres, il y a plus de 27 000 ans. Véritable trésor du patrimoine préhistorique, ce site exceptionnel est particulièrement célèbre pour ses plus de 200 empreintes de mains, qui font toute son originalité. Au fil de la visite, vous découvrirez également de magnifiques représentations animales : bisons, bouquetins, cerfs et autres figures gravées ou peintes sur les parois. Des signes géométriques et des symboles viennent compléter cet étonnant témoignage de l'art pariétal.

(gravures et peintures d'animaux et surtout plus de 200 peintures de mains dont les préhistoriens cherchent la signification)



74 €

En fin de journée, atelier main et pigments, activité mêlant découverte, expérimentation et créativité, au cœur d'un patrimoine préhistorique exceptionnel.

94 €



CANAL DU MIDI

DÉJEUNER CROISÈRE

Au départ de **Renneville**

Embarquez à bord
de la péniche **Surcouf**

JOURNÉE DE NAVIGATION AVEC LE PASSAGE DE 4 ÉCUSES

Renneville - Encassan - Emborel **et l'Océan**

DÉJEUNER CROISÈRE

SALADE DE GÉSIERS

FILET DE PORC SAUCE ARMAGNAC

GARNITURE DE LÉGUMES

FROMAGE

PÂTISSERIE

VIN ROUGE DU LANGUEDOC

CAFÉ

DIMANCHE 29 AOÛT

SWING ET BALADE GOURMANDE DANS L'ARIÈGE



SAMEDI 04 SEPTEMBRE

Le matin, initiation au GOLF à la BASTIDE DE SÉROU.
Profitez d'un cadre enchanteur pour tester cette activité en groupe avec un moniteur

Visite l'après-midi de l'écogolf, et sensibilisation environnementale sur la préservation de la biodiversité.

Découverte ensuite du vignoble des côteaux d'Engraviès et dégustation.

92 €

MENU

Salade périgourdine
(magret de canard, pommes grenailles, noix et toast de foie gras)
Filet de truite d'Aston, sauce vierge, riz aromatisé
Tarte fine aux pommes
vin et café



SAMEDI 09 OCTOBRE

Une journée au grand air au cœur du Gers

LA FERME DU HOUGA



Visite libre des parcs :
vous y découvrirez 300 cerfs, biches et faons, 150 sangliers, 100 daims...

Déjeuner

Crudités avec hure de sanglier et terrine de cerf
Civet de cerf
Pommes de terre vapeur et croûtons aillés
Croustade aux pommes
Vin et café

la Ferme aux cerfs et aux sangliers
PARC ANIMALIER

76 €





VISITE DE LA PALMERAIE DU SARTHOU À BÉTOUS

La Palmeraie du Sarthou, belle découverte dans le Gers, véritable oasis tropicale en pleine campagne gasconne.
Une visite originale, reposante et dépaysante, qui ravira les amoureux de la nature, des jardins et du patrimoine.

(label Jardin remarquable depuis 2006)

Mercredi 24 NOVEMBRE

KIWIS DÉLICES

Marché de PEYREHORADE
Le rendez vous à ne pas manquer
Familial, authentique et généreux, le marché de Peyrehorade regroupe, chaque mercredi matin, des producteurs locaux.

Déjeuner
Sangria
Biscuits de grignotage, tapenade de légumes, gressins.
Tarte au boudin aux pommes, salade verte et oignons rouges
Sauté de volailles aux champignons, écrasée de pommes de terre
Riz au lait
Vin et café



Cultivé dans les landes depuis plus de 40 ans, le kiwi est la star de la vallée! Direction le producteur de kiwi pour tout savoir sur ce fruit sucré et vitaminé qui se décline (presque) à l'infini.

64 €



SAMEDI 16 OCTOBRE

DANCHARIA

ANNEES BONHEUR
LE MEILLEUR DES ANNÉES 60/70

DÉJEUNER CHANTANT

Cava
Garbure
Joue de Porc Ibérique
gratin dauphinois
Fromage de brebis
Entremets chocolat
Vin et café

Temps libre dans les Ventas



Sheila

Joe Dassin

Claude François

74 €

Au coeur de la préhistoire, en ARIÈGE



Parc de la préhistoire



Grottes de Bédeilhac

Remontez le temps pour revire la Préhistoire de découvrir le mode de vie et les gestes du quotidien de nos ancêtres

76 €

Visite le matin de la grotte de Bédeilhac, dont le porche a servi de site industriel au début de la Seconde Guerre mondiale. partez à la découverte d'un paysage souterrain extraordinaire avec ses salles immenses...

Visite l'après-midi, du parc de la préhistoire à Tarascon sur ariège, où un espace muséographique met l'accent sur l'art et le mode de vie des CRO MAGNONS dans leurs activités du quotidien.

MENU

Salade d'agrumes, escalopes de truite d'Aston marinée à l'aneth

AZINAT ariégeois

Croustade de pommes maison et sa boule de glace

Vin et café

VENDREDI 29 OCTOBRE

2 JOURS
BORDEAUX

8 et 9 Novembre

Jour 1 : LES PYRÉNÉES - BORDEAUX

Route en direction de BORDEAUX. Déjeuner. Découverte guidée du centre historique, promenade sur les quais, la place des Quinquonces, les belles façades du XVIII ème siècle. Dîner et logement.

Jour 2 : BORDEAUX - LES PYRÉNÉES

Petit déjeuner. TEMPS LIBRE dans le centre de Bordeaux pour flâner aux marchés de Noël. Déjeuner libre. Départ pour les vignobles des Graves. Visite d'un domaine viticole et dégustation puis retour dans les Pyrénées.



255 €

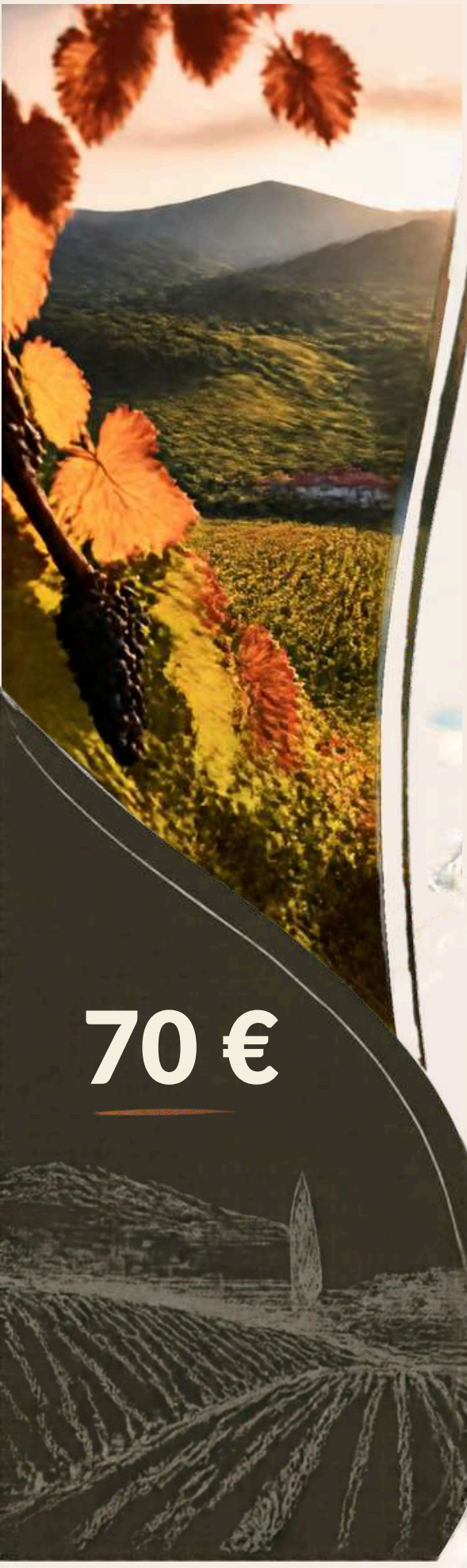

JOURNÉE D'AUTOMNE

aux Aldudes

SAMEDI 06 NOVEMBRE

VISITE DE LA FERME AQUACOLE BANKA, NICHÉE AU CŒUR DE LA MAGNIFIQUE VALLÉE DES ALDUDES, SITUÉE DANS LES PYRÉNEES ATLANTIQUES.

DANS LE VILLAGE DE BANKA, LA FERME DE BANKA VOUS INVITE À DÉCOUVRIR UN SAVOIR-FAIRE FAMILIAL ET UNE BELLE HISTOIRE DE PASSION, DE TRADITION ET DE RESPECT DE LA NATURE.

(PARCOURS PEDAGOGIE ET EXPOSITION VIDÉO)

70 €

SOUPE DE LA MAISON

TRUITE DE BANCA, SAUCE MEUNIÈRE

SALMIS DE PALOMBES, POMMES SAUTÉES

FROMAGE DE BREBIS, CONFITURE

OMELETTE NORVÉGIENNE

VIN ET CAFE



L'APRÈS-MIDI, TEMPS LIBRE A ST JEAN PIED DE PORT, CITÉ MÉDIÉVALE PLEINE DE CHARME ET D'HISTOIRE

SAMEDI 13 NOVEMBRE

DANCHARIA

HOMMAGE A JOHNNY HALLIDAY

DÉJEUNER CHANTANT

Cava
Velouté de Butternut
Agneau roti, poelée de légumes
Fromage de brebis
Entremets Poire Chocolat
Vin et café

Temps libre dans les Ventas

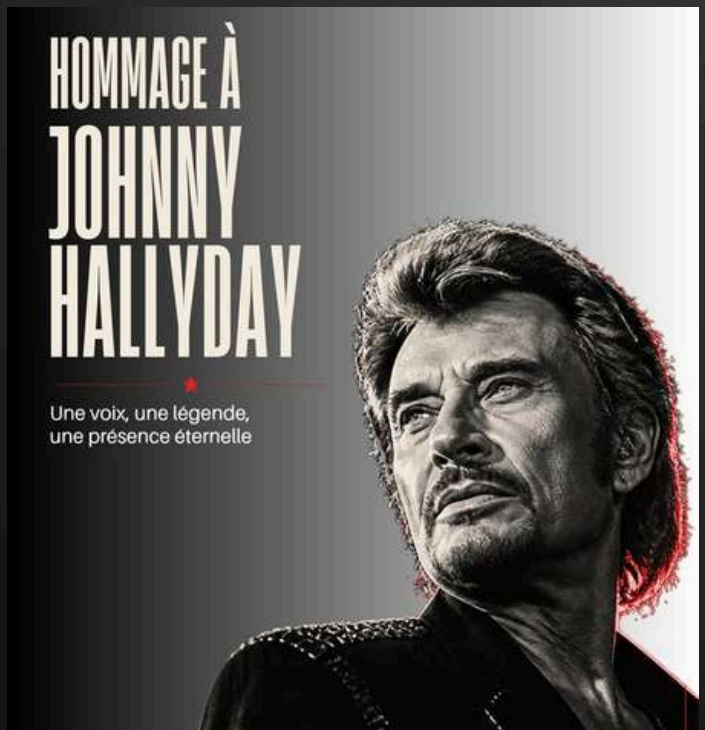

74 €

VENDREDI 19 NOVEMBRE

Visite d'une cave de Jurançon

afin de découvrirez les coulisses de la vinification des vins, en retraçant avec un guide le parcours d'un grain de raisin, depuis son arrivée sur le quai de réception des vendanges jusqu'à la mise en bouteille du vin. La visite s'achève évidemment par une dégustation de nos vins de Jurançon et de Béarn accompagnés de produits du terroir.



65€

Menu
Entrée
plat
dessert
Vin et café

Visite commentée du château de Pau

. Son histoire retrace au travers de salles richement décorées, 5 siècles de pouvoir, d'art et de mémoires.

Les jardoins, vestiges et héritiers de l'immense domaine des rois de Navarre, présente aux promeneurs de multiples occasions de découvertes.



NOËL AVANT NOËL

Déjeuner cabaret Dancharia

SAMEDI 4 DÉCEMBRE

SAMEDI 11 DÉCEMBRE

Coupe de Cava

Tartare de Saumon

Magret de Canard
et son gratin dauphinois

Fromage de brebis

Entremets aux 3 chocolats

Vin de et café

Temps libre dans les Ventas

74 €

La ronde des crèches

SAMEDI 18 DÉCEMBRE

Plusieurs villages du canton de Miradoux dans le Gers exposent chacun une crèche, élaborée à partir d'un thème commun, dont le thème ne sera validé qu'à partir d'avril 2027.

MENU

Kir cassis et amuse-bouches
Velouté de saison
Axoa de veau
pommes de terre
Dessert
Vin et café

62 €

2027

DUBAU VOYAGES

JOURNÉES À THEME

Suite à un trop grand nombre de défections sans raison, nous nous voyons dans l'obligation de modifier notre mode de fonctionnement. Désormais, merci de nous adresser votre règlement dans les 15 jours maximum suivant la date d'inscription. Passé ce délai, sans règlement de votre part, votre inscription sera annulée.
Ce règlement ne sera encaissé que quelques jours avant départ.
Cependant, pour toutes annulations à moins de 8 jours de la date de départ, il sera retenu 25% de frais à votre remboursement ou avoir.
Pour toute annulation le jour du départ, pas de remboursement possible.

Suivez notre actualité sur notre page facebook et instagram ou n'hésitez pas à nous recontacter...
De nouvelles journées pourraient se créer en cours d'année...

Dubau Voyages



Agence de Bagnères
du lundi au vendredi de 9h00 à 12h00
et de 14h00 à 18h00 et le samedi de 09h00 à 12h00
fermée le samedi après-midi et le dimanche

Agence de Lourdes
du lundi au vendredi de 9h00 à 12h00
et de 14h00 à 18h00
sauf le mercredi de 09h00 à 12h00 et de 14h00 à 16h00
fermée le samedi et le dimanche

12 PLACE LAFAYETTE 65200 BAGNÈRES DE BIGORRE - TEL 05 62 91 03 67

19 AVENUE DU PARADIS - 65100 LOURDES
TEL 05 62 91 38 94

dubau.voyages@orange.fr